

Planos de aula / Geografia / 2º ano / Conexões e escalas

Relação com a natureza

Por: Marina Campos Do Nascimento Paulino / 18 de Março de 2019

Código: **GEO2_04UND03**

Sobre o Plano

Este plano de aula foi produzido pelo Time de Autores de Nova Escola

Professor: Marina Paulino

Mentor: Eliane de Siqueira

Especialista: Maria Edney Ferreira da Silva

Assessor pedagógico: Laercio Furquim

Ano: 2ºano

Unidade temática: Conexões e escalas

Objetivo(s) de aprendizagem: Identificar a relação que os moradores do campo e da cidade têm com a natureza.

Habilidade (s) da Base: (EF02GE04) Reconhecer semelhanças e diferenças nos hábitos, nas relações com a natureza e no modo de viver de pessoas em diferentes lugares.

Materiais complementares

Relação com a natureza

Slide 1 Sobre este plano

Este slide em específico não deve ser apresentado para os alunos, ele apenas resume o conteúdo da aula para que você, professor, possa se planejar.

Sobre este plano: Ele está previsto para ser realizado em uma aula de 50 minutos. Serão abordados aspectos que fazem parte do trabalho com a habilidade EF02GE04, de Geografia, que consta na BNCC. Como a habilidade deve ser desenvolvida ao longo de todo o ano, você observará que ela não será contemplada em sua totalidade aqui e que as propostas podem ter continuidade em aulas subsequentes.

Materiais necessários: Equipamento necessário para projeção ou impressão dos textos caso não haja disponibilidade de projeção dos slides.

Relação com a natureza

Ano: **2º Ano**

Objetivo(s) de aprendizagem: **Identificar a relação que os moradores do campo e da cidade têm com a natureza.**

Habilidade(s) da BNCC: **(EF02GE04) Reconhecer semelhanças e diferenças nos hábitos, nas relações com a natureza e no modo de viver de pessoas em diferentes lugares.**

Relação com a natureza

Slide 2 Tema da aula

Tempo sugerido: 2 minutos

Orientações:

Leia para os alunos o tema da aula. Nesse momento é importante que eles entendam o que significa se relacionar com a natureza, ou seja, como ela está presente em nosso cotidiano e nas atividades que realizamos. Aborde esse conceito sem grande aprofundamento, pois será trabalhado com mais ênfase nos próximos slides.

AS FORMAS DE SE RELACIONAR COM A NATUREZA

Relação com a natureza

Slide 3 Contextualização

Tempo sugerido: 8 minutos

Orientações:

Mostre a imagem para os alunos. Em seguida, faça os seguintes questionamentos:

O que as crianças estão fazendo?

Essa imagem mostra elementos naturais ou elementos feitos pelo homem? Quais?

Observando a imagem conseguimos identificar se essa paisagem se encontra no campo ou na cidade?

Que outras brincadeiras as crianças poderiam realizar nesse espaço?

Se elas estivessem em um local mais fechado, com a presença de muitos carros e muitas pessoas, estariam brincando assim?

O objetivo desses questionamentos é levar os alunos a entender que é possível ter contato com a natureza de formas diferentes. Neste momento não aprofunde aspectos conceituais do assunto, pois eles serão abordados com mais ênfase nos próximos slides.



Robert Collins/Unsplash

Relação com a natureza

Slide 4 Problematização

Tempo sugerido: 15 minutos

Orientações:

Conte aos alunos a história de Teresa. Em seguida, peça para eles imaginarem como é a vida dela no lugar onde vive e quais outras características podem ser citadas como parte de seu dia a dia. Neste momento é importante levar os alunos a refletirem que a relação com a natureza pode mudar de acordo com o lugar que se vive. Em seguida, questione-os com a pergunta: “De que forma nós nos relacionamos com a natureza no lugar onde vivemos?”. Anote as ideias que surgirem no quadro.



TERESA É UMA MENINA QUE VIVE NO CAMPO. TODOS OS DIAS ELA AJUDA SUA MÃE A CUIDAR DO POMAR E DOS ANIMAIS. SEU PAI CONSEGUIU UM EMPREGO E ELA PRECISARÁ SE MUDAR PARA A CIDADE. TERESA ESTÁ CHATEADA, POIS TEM MEDO DE NÃO TER MAIS CONTATO COM A NATUREZA.

O QUE ELA DEVE FAZER PARA CONTINUAR A TER CONTATO COM A NATUREZA?

Relação com a natureza

Slide 5 Ação Propositiva

Tempo sugerido: 15 minutos

Orientações:

Neste momento você deverá conduzir os alunos para um passeio pela escola. Durante esse passeio, peça para eles identificarem os elementos naturais existentes e de que forma eles são utilizados no cotidiano, como por exemplo:

Brincadeira em árvores, grama ou outros elementos da natureza.

Atividades na horta ou pomar, caso a escola possua.

Identificar os locais onde há jardinagem do colégio. Caso haja possibilidade, programe-se com antecedência para um passeio pelos arredores do colégio. Desta forma, o conceito poderá ser explorado com mais ênfase e de forma mais ampla.

Como adequar à sua realidade: Caso a escola se localize em uma área rural, faça inicialmente um levantamento sobre como é o contato com a natureza no local onde vivem. Em seguida, organize-os em duplas e peça para que desenhem como imaginam que as pessoas da cidade se relacionam com a natureza. Se achar pertinente, selecione algumas figuras para mostrar essa relação aos alunos.



Relação com a natureza

Slide 6 Sistematização

Tempo sugerido: 10 minutos

Orientações:

Após a reflexão realizada durante o passeio, solicite que os alunos escrevam uma carta para Teresa onde irão relatar o contato que eles têm com a natureza em seu dia a dia. Para isso, resgate com os alunos a investigação que foi feita na ação propositiva.

Para ampliar ainda mais esse conceito, faça um breve questionamento sobre outras formas de contato com a natureza fora da escola e aproveite esse momento para fazer uma comparação entre as formas de se relacionar com a natureza, levando em consideração a vida de Teresa e a realidade local dos alunos.

Essa atividade pode ser realizada individualmente ou em um texto coletivo, dependendo no nível de alfabetização da turma.

VIMOS QUE É POSSÍVEL TER CONTATO COM A NATUREZA EM QUALQUER LUGAR. ENTRETANTO, ESSE CONTATO SERÁ DIFERENTE EM CADA LOCAL.

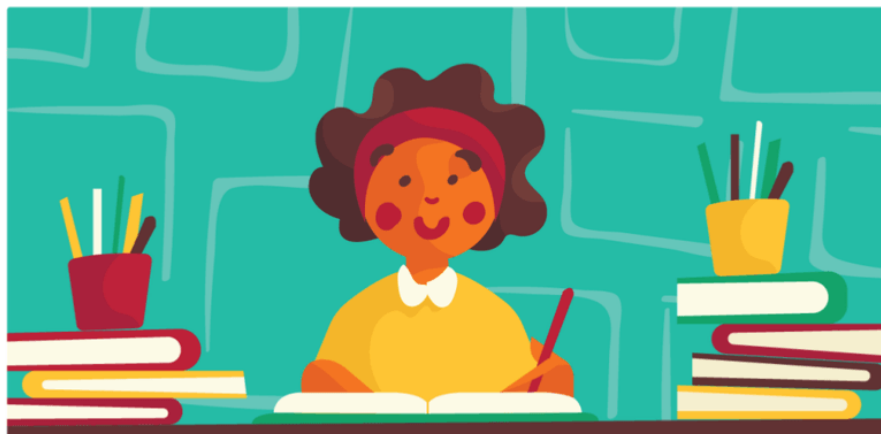

AGORA, VAMOS ESCREVER UMA CARTA PARA TERESA CONTANDO COMO NOS RELACIONAMOS COM A NATUREZA. ASSIM ELA FICARÁ ANIMADA COM A MUDANÇA.